

SCUOLA PARITARIA DI SECONDO GRADO ROGAZIONISTI

TESTO DI LEGGE	ADEMPIMENTI PER LE SCUOLE SECONDARIE DI SECONDO GRADO	
Legge 23 luglio 2021 n.106 "Fondo per l'emergenza epidemiologica da Covid-19 per l'anno scolastico 2021/2022"	ISTITUZIONE AUTONOMA SCOLASTICA PARITARIA:	
	- Denominazione:	Scuola Secondaria di Secondo Grado Liceo scientifico sez. indirizzo sportivo
	- Cod. meccanografico:	BSPS6Z5004
	- Indirizzo:	Viale Motta, 54
	- CAP:	25015
	- Comune:	Desenzano del Garda - BS
	- Natura giuridica dell'Ente:	Ente ecclesiastico

a) L'organizzazione interna, con particolare riferimento all'articolazione degli uffici e all'organigramma:	ORGANIZZAZIONE INTERNA	
	- N. Classi:	5
	- Responsabile della Scuola:	Presidente/ Legale rappresentante
	- Organi di gestione:	Consiglio di Istituto
	- Coordinatore/trice se con insegnamento (sino):	0
	- SCUOLA SECONDARIA DI SECONDO GRADO: Docenti n.:	15
	- SCUOLA SECONDARIA DI SECONDO GRADO: Personale non docente n.:	0
	- SCUOLA SECONDARIA DI SECONDO GRADO: Personale ATA n.:	1
- Ufficio di Segreteria n.:	1	

ORGANIGRAMMA DELLA SCUOLA SECONDARIA DI SECONDO GRADO ROGAZIONISTI

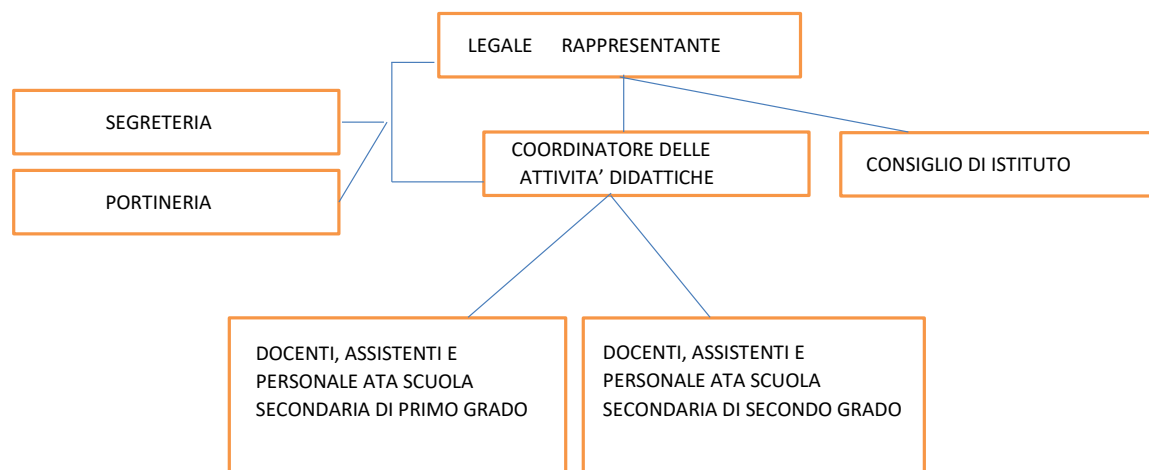

b) Le informazioni relative ai titolari di incarichi di collaborazione o consulenza, compresi gli estremi dell'atto di conferimento dell'incarico, il curriculum vitae e il compenso erogato:	INCARICHI DI COLLABORAZIONE O CONSULENZA:	
	- Nell'anno scolastico 2020-2021 indicare se vi sono stati incarichi di collaborazione \/ consulenza con specifico riferimento all'attività scolastica (Si precisa che trattasi di incarichi "ad personam" non ad enti, associazioni, cooperative o società).	0
	- Indicare il numero totale di contratti:	0
c) Il conto annuale del personale e delle relative spese sostenute, con particolare riferimento ai dati relativi alla dotazione organica e al personale effettivamente in servizio e al relativo costo, nonché i tassi di assenza:	COSTO DEL PERSONALE	
	- il costo complessivo annuale del personale dipendente, relativo all'esercizio 2019/20 ammonta ad euro:	375.302,21
	- Il tasso di assenza percentuale di tutto il personale nell'a.s 2020/2021 è del:	10%
d) I dati relativi al personale in servizio con contratto di lavoro non a tempo indeterminato:	PERSONALE A TEMPO DETERMINATO:	
	- Docenti n.:	11
	- Personale non docente n.:	0
	- Personale ATA n.:	0

e) I documenti e gli allegati del bilancio preventivo e del conto consuntivo:	DOCUMENTI E ALLEGATI AL BILANCIO:	
		Il bilancio e gli eventuali relativi allegati sono conservati presso la segreteria della scuola
f) Le informazioni relative ai beni immobili e agli atti di gestione del patrimonio:	PROPRIETA' BENI IMMOBILIARI:	
	- L' Ente (scuola) è proprietario dell'immobile:	Si

Il Coordinatore delle attività
didattiche ed educative
Prof. Fiorenzo Pienazza