

SCUOLA PARITARIA DI SECONDO GRADO ROGAZIONISTI

TESTO DI LEGGE	ADEMPIMENTI PER LE SCUOLE SECONDARIE DI SECONDO GRADO	
Legge 23 luglio 2021 n.106 "Fondo per l'emergenza epidemiologica da Covid-19 per l'anno scolastico 2021/2022"	ISTITUZIONE AUTONOMA SCOLASTICA PARITARIA:	
	- Denominazione:	Scuola Secondaria di Secondo Grado Liceo Scienze Umane op. economico sociale
	- Cod. meccanografico:	BSPM6Z500C
	- Indirizzo:	Viale Motta, 54
	- CAP:	25015
	- Comune:	Desenzano del Garda – BS
	- Natura giuridica dell'Ente:	Ente ecclesiastico

a) L'organizzazione interna, con particolare riferimento all'articolazione degli uffici e all'organigramma:	ORGANIZZAZIONE INTERNA	
	- N. Classi:	4
	- Responsabile della Scuola:	Presidente/ Legale rappresentante
	- Organi di gestione:	Consiglio di Istituto
	- Coordinatore/trice se con insegnamento (sino):	0
	- SCUOLA SECONDARIA DI SECONDO GRADO: Docenti n.:	12
	- SCUOLA SECONDARIA DI SECONDO GRADO: Personale non docente n.:	0
	- SCUOLA SECONDARIA DI SECONDO GRADO: Personale ATA n.:	1
- Ufficio di Segreteria n.:	0	

ORGANIGRAMMA DELLA SCUOLA SECONDARIA DI SECONDO GRADO ROGAZIONISTI

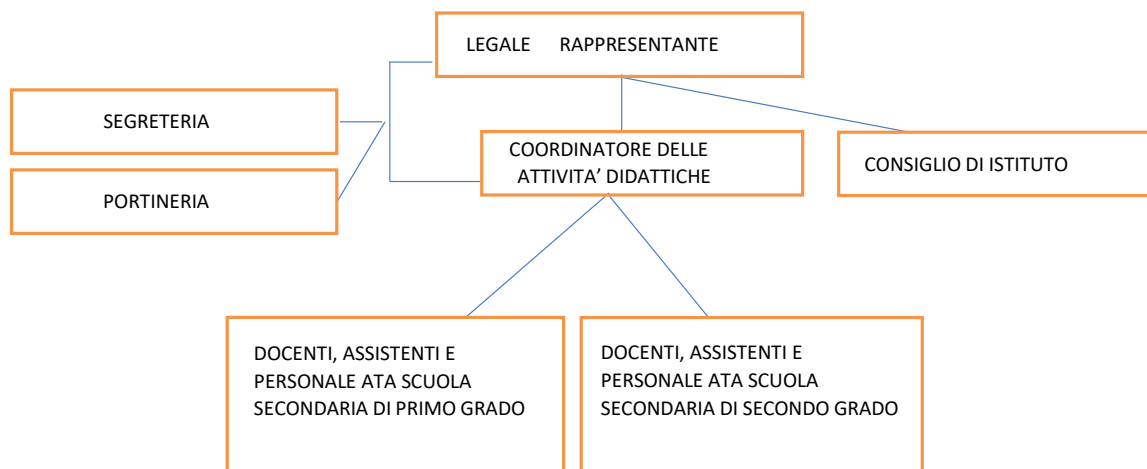

b) Le informazioni relative ai titolari di incarichi di collaborazione o consulenza, compresi gli estremi dell'atto di conferimento dell'incarico, il curriculum vitae e il compenso erogato:	INCARICHI DI COLLABORAZIONE O CONSULENZA:	
	- Nell'anno scolastico 2020-2021 indicare se vi sono stati incarichi di collaborazione ÷/ consulenza con specifico riferimento all'attività scolastica (Si precisa che trattasi di incarichi "ad personam" non ad enti, associazioni, cooperative o società).	0
	- Indicare il numero totale di contratti:	0
c) Il conto annuale del personale e delle relative spese sostenute, con particolare riferimento ai dati relativi alla dotazione organica e al personale effettivamente in servizio e al relativo costo, nonché i tassi di assenza:	COSTO DEL PERSONALE	
	- il costo complessivo annuale del personale dipendente, relativo all'esercizio 2019/20 ammonta ad euro:	71.133,35
	- Il tasso di assenza percentuale di tutto il personale nell'a.s 2020/2021 è del:	10%
d) I dati relativi al personale in servizio con contratto di lavoro non a tempo indeterminato:	PERSONALE A TEMPO DETERMINATO:	
	- Docenti n.:	8
	- Personale non docente n.:	0
	- Personale ATA n.:	0

e) I documenti e gli allegati del bilancio preventivo e del conto consuntivo:

**BILANCIO CONSUNTIVO 2020-21 DELL'INTERO ISTITUTO SCOLASTICO:
REDATTO IN DATA 05/10/2021**

	INTROITI	Iscrizioni e rette	849.761,00
		Contributo comune di Desenzano	2.716,03
		MIUR Lombardia USR	141.682,14
		Altri introiti	1.070,00
		TOTALE	995.229,17
	ESITI	Stipendi e contributi docenti	572.659,96
		Stipendi Ausiliari	286.244,46
		Acqua	4.116,80
		Riscaldamento	26.040,27
		Elettricità	20.059,97
		Telefoni e internet	3.075,70
		Manutenzioni straordinarie e ordinarie della scuola	45.231,34
		Materiali vari, Cancelleria, sport	9.670,02
		Assicurazioni	34.519,67
		Totale esiti	1.001.618,19
		Totale Introiti	995.229,17
		Totale esiti	-1.001.618,19
		Saldo passivo	-6.389,02
		Apporto a saldo dall'Ente gestore Congregazione	6.389,02
Saldo totale		0,00	

e) I documenti e gli allegati del bilancio preventivo e del conto consuntivo:

BILANCIO PREVISIONE 2021-22 DELL'INTERO ISTITUTO SCOLASTICO

INTROITI

Iscrizioni e rette	773.300,00
Contributo comune di Desenzano	2.500,00
MIUR Lombardia USR	80.000,00
Altri introiti	1.000,00
TOTALE	856.800,00

ESITI

Stipendi e contributi docenti	520.000,00
Stipendi Ausiliari	240.000,00
Acqua	4.000,00
Riscaldamento	28.000,00
Elettricità	20.000,00
Telefoni e internet	3.000,00
Manutenzioni straordinarie e ordinarie della scuola	45.000,00
Materiali vari, Cancelleria, sport	8.000,00
Assicurazioni e Tasse	34.000,00
Totale esiti	902.000,00

Totale Introiti	856.800,00
Totale esiti	902.000,00
Saldo	-45.200,00



DL Sostegni bis. Contributi Anti Covid

Desenzano 20 agosto 2021

f) Le informazioni relative ai beni immobili e agli atti di gestione del patrimonio:

PROPRIETA' BENI IMMOBILIARI:

- L' Ente (scuola) è proprietario dell'immobile:

Si

Il Coordinatore delle attività
didattiche ed educative
Prof. Fiorenzo Pienazza

